

## Bio Log ... Nature as Future ...

Bio Log, nato da un'idea di due appassionati, riporta l'esperienza e la professionalità al servizio della natura.

Con Bio Log potrai

- Archiviare, catalogare le tue osservazioni utilizzando un sistema di georeferenziazione sul territorio.
- Gestire gli utenti del gruppo, assegnando ruoli e privilegi.
- Gestire le osservazioni del gruppo approvando o rifiutando le osservazioni inserite.
- Monitorare ogni momento della giornata attraverso un sistema di reportistica in formato PDF, Excel e Word.
- Tracciare sulla mappa tutte le osservazioni fatte.
- Caratterizzare l'osservazione con l'inserimento delle immagini e ammirandole nella relativa galleria immagini. E Tanto altro ancora.

Utilizzando Bio Log potrai effettuare osservazioni su Uccelli, Rettili, Anfibi, Mammiferi, Lepidotteri, Odonati. Ben presto saranno aggiunte altre classi e/o ordini di animali. L'Albero Tassonomico risulta essere sempre aggiornato con le ultime variazioni ufficiali



Bio  Log

...Nature as Future...

## Tecnologia al vostro servizio

Bio Log è interamente realizzato utilizzando tecnologia Microsoft .Net di ultima generazione che offre flessibilità, robustezza e performance di altissimo livello.

Il server che ospita Bio Log offre una SLA (Service Level Agreement) di primissimo piano riducendo al minimo i disservizi per il cliente.

I contenuti di Bio Log sono usufruibili ad oggi in due lingue Italiano e Inglese.



## Georeferenza delle Osservazioni

Grazie a Google Map, le vostre osservazioni saranno georeferenziate all'interno del globo terrestre.

Oltre alle coordinate il sistema è in grado di ottenere automaticamente la regione, la nazione e la provincia ed il comune selezionato.

Per fare ciò bisogna prendere il puntatore all'interno della mappa e spostarlo nella posizione desiderata.

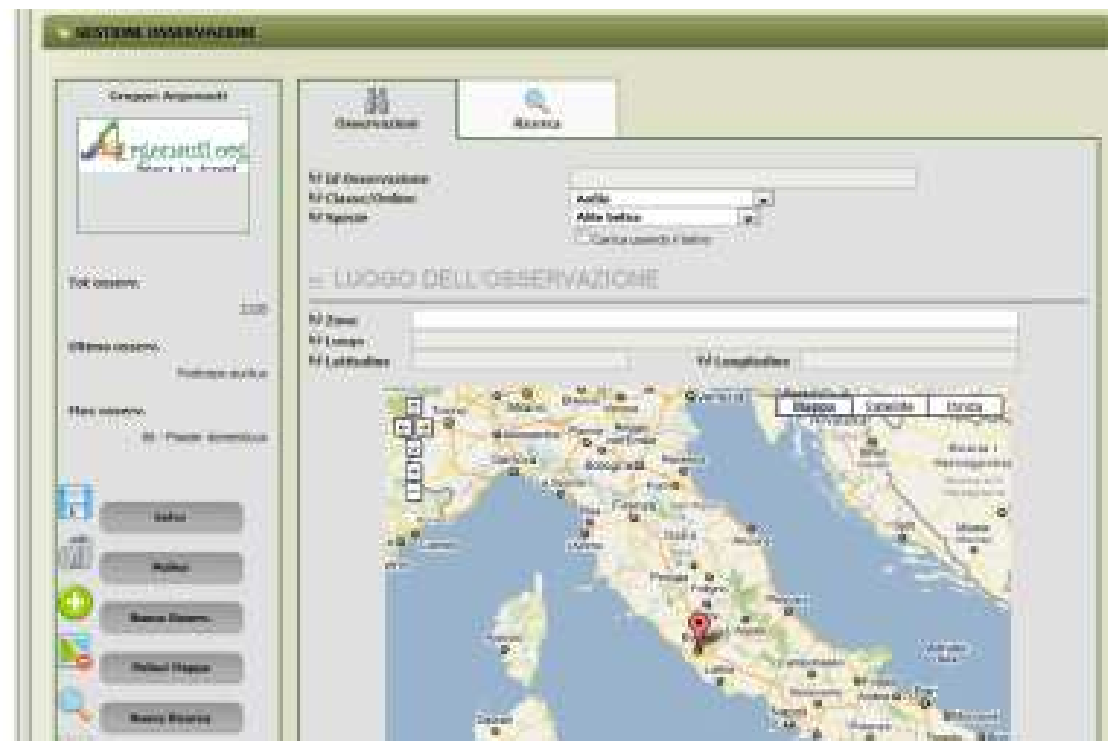

## Ricerca delle proprie osservazioni

Bio Log permette a tutti gli utenti di poter effettuare una ricerca delle proprie osservazioni utilizzando i filtri voluti.

I risultati sono paginati e visualizzati con l'immagine associata

Bio Log al suo interno possiede il concetto di workflow di approvazione. L'utente invia l'osservazione al gestore del gruppo che potrà approvarla.

Tutte le osservazioni approvate andranno poi a comporre il sapere del gruppo.

Nome Italiano	Nome Latino	Comune	Data Oss.
Rana di Uzzel	Pelophylax kl. hispanica	Scanzano Jonico	07/02/2010

## Visualizzazione della mappa

Bio Log permette a tutti gli utenti di poter visualizzare la propria mappa completa delle osservazioni evidenziando la stagione in cui la stessa è stata fatta.

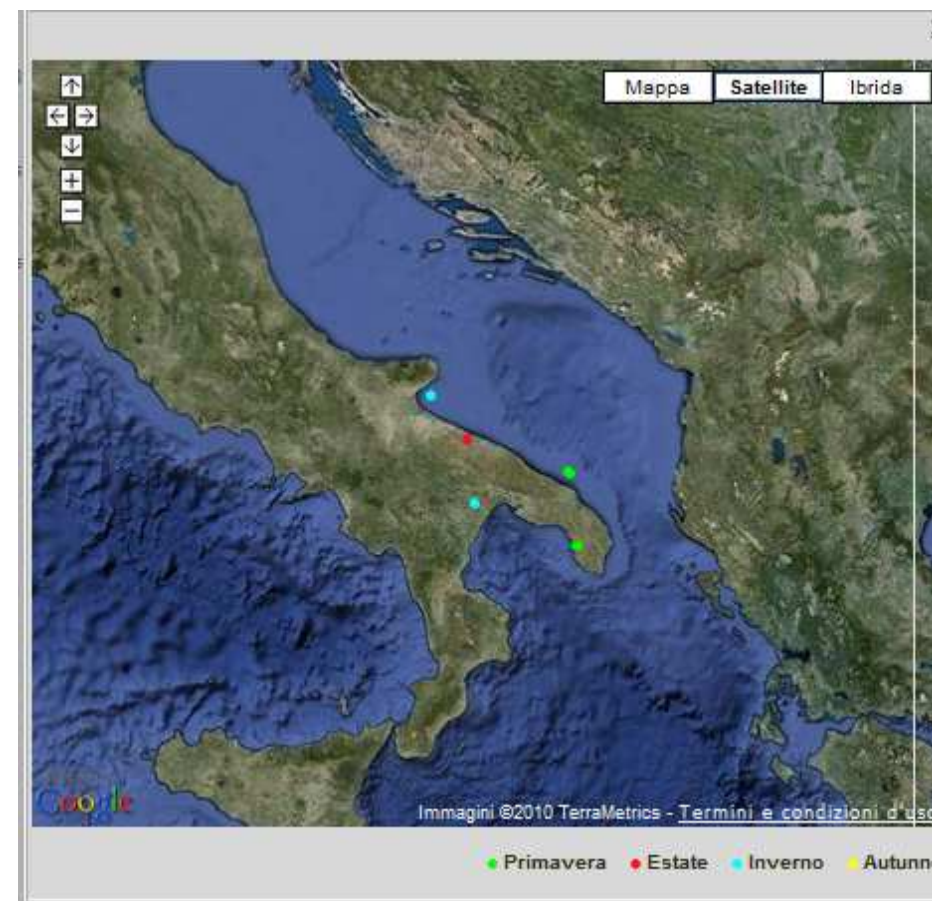

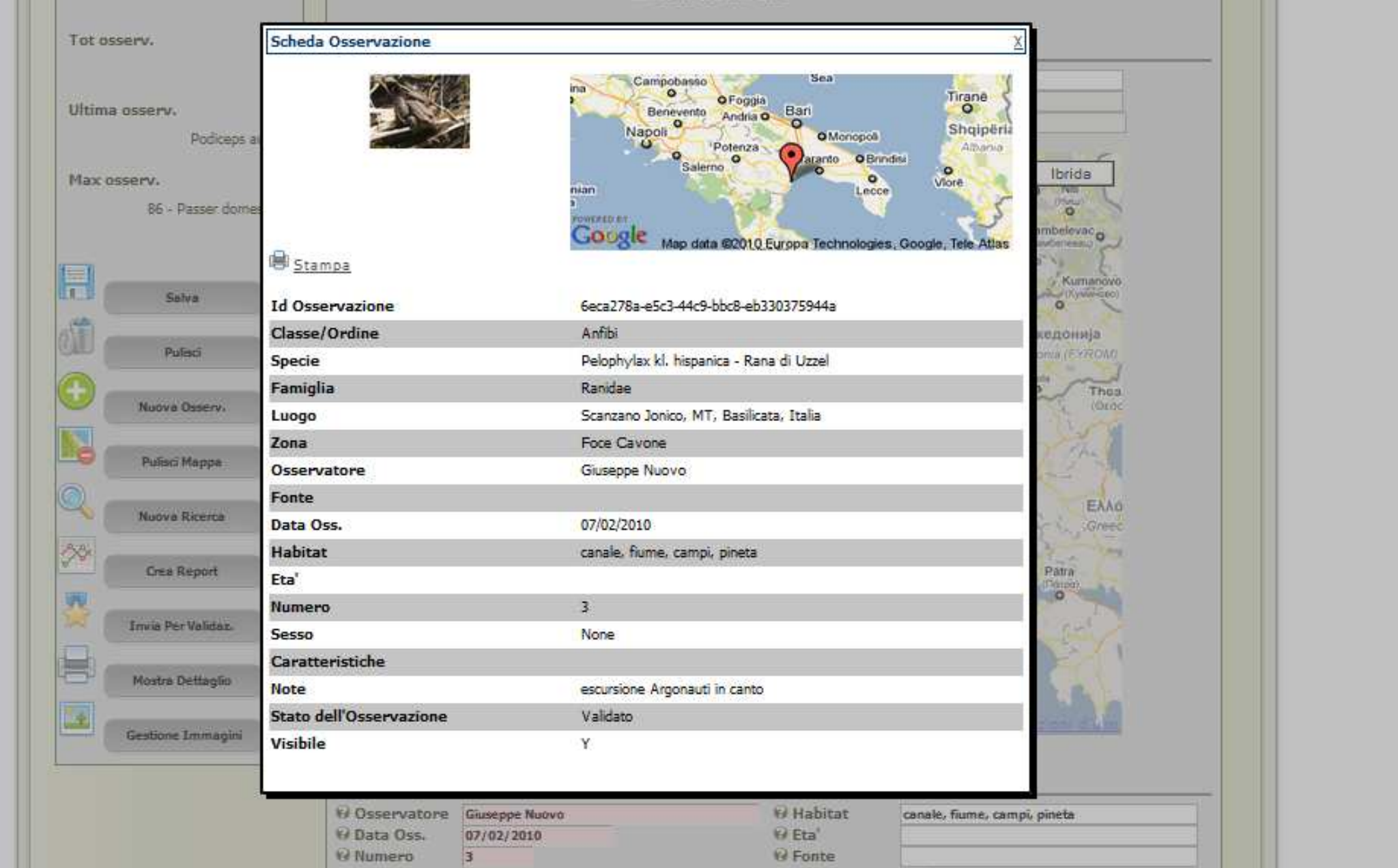

## Scheda dettaglio osservazione

Ogni utente per ogni sua osservazione può stampare una scheda di dettaglio che include l'immagine, la mappa, e tutte le informazioni dell'osservazione



**Scheda Osservazione**





Stampa

<b>Id Osservazione</b>	6eca278a-e5c3-44c9-bbc8-eb330375944a
<b>Classe/Ordine</b>	Anfibi
<b>Specie</b>	Pelophylax kl. hispanica - Rana di Uzzel
<b>Famiglia</b>	Ranidae
<b>Luogo</b>	Scanzano Jonico, MT, Basilicata, Italia
<b>Zona</b>	Foce Cavone
<b>Osservatore</b>	Giuseppe Nuovo
<b>Fonte</b>	
<b>Data Oss.</b>	07/02/2010
<b>Habitat</b>	canale, fiume, campi, pineta
<b>Eta'</b>	
<b>Numero</b>	3
<b>Sesso</b>	None
<b>Caratteristiche</b>	
<b>Note</b>	escursione Argonauti in canto
<b>Stato dell'Osservazione</b>	Validato
<b>Visibile</b>	Y

Osservatore: Giuseppe Nuovo  
Data Oss.: 07/02/2010  
Numero: 3  
Habitat: canale, fiume, campi, pineta  
Eta':  
Fonte:

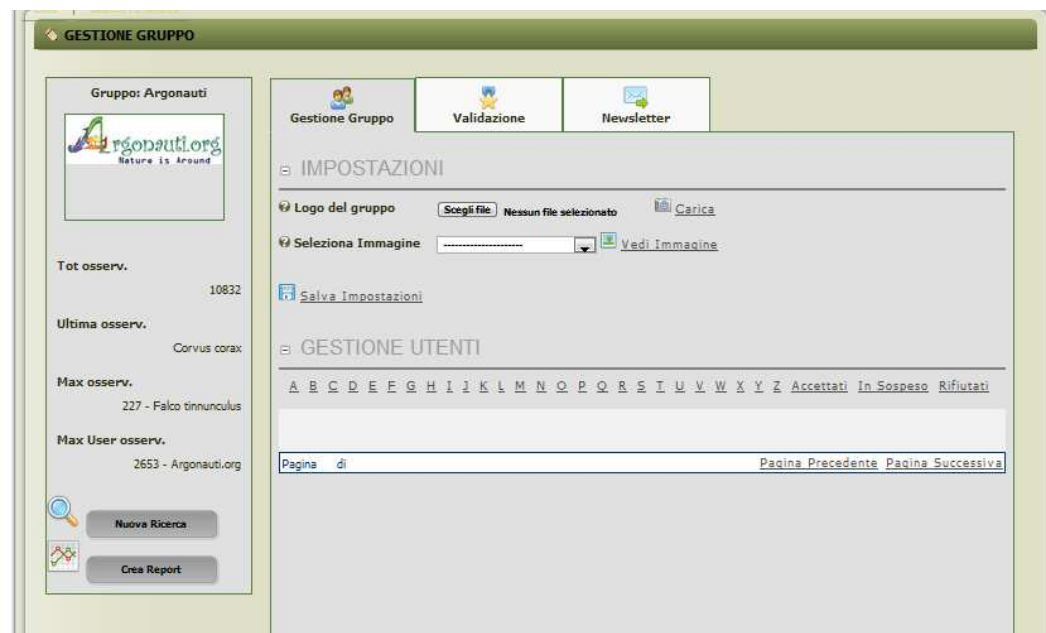

## Gestione del Gruppo

L'amministratore del gruppo ha la possibilità di gestire tutti gli utenti del suo gruppo, di validare le osservazioni e di utilizzare una newsletter per la comunicazione. A breve ci sarà una nuova funzionalità di importazione automatica delle osservazioni pregresse.

L'amministratore ha anche la possibilità di cambiare il logo del gruppo e di poter scegliere tra i suoi utenti altri amministratori..

## Validazione

Applicando i filtri di ricerca, l'amministratore può visualizzare tutte le osservazioni del gruppo e può validare quelle inviate per la validazione.

Inoltre ha la possibilità di visualizzare la mappa di tutte le osservazioni e la possibilità di modificarle ( l'amministratore può modificare solo le osservazioni pronte per la validazione e validate )

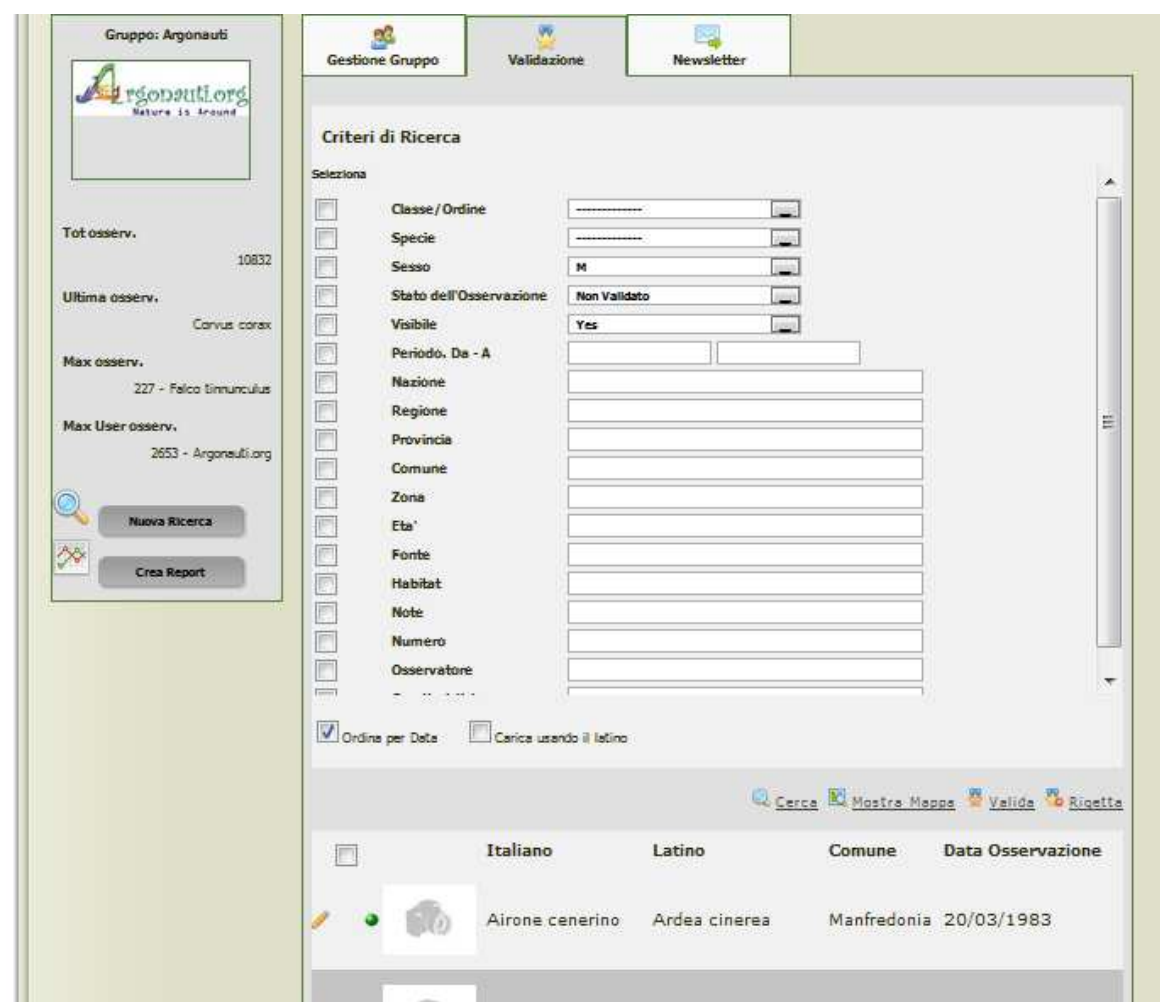

# Reportistica

L'amministratore del gruppo ha la possibilità di creare una serie di report per il monitoraggio delle osservazioni. I report disponibili sono :

- Taxon Tree – Albero tassonomico
- Check list del gruppo
- Elenco osservazioni del gruppo
- Elenco utenti

L'utente invece ha la possibilità di creare report solo sulle sue osservazioni. I report disponibili sono:

- Check List
- Elenco osservazioni.

Ogni report può essere creato in formato excel pdf o word.

La generazione dei report può essere personalizzata applicando alla ricerca una serie di filtri che rendono pressoché infinita l'esperienza in Bio Log.

Il sistema crea un file Zip che contiene in diversi file le informazioni richieste

**BIOLOG REPORT POWERED BY EASYREPORT**

Seleziona Report:   
Seleziona il formato:   
Cancella Vecchi Report | Carica | Crea Report

**SELEZIONA I FILTRI**

Filtro	Valore(i)
<input type="checkbox"/> Classe	<input type="text" value="Amphibia"/>
<input type="checkbox"/> Famiglia	<input type="text"/>
<input type="checkbox"/> Specie (Latino)	<input type="text"/>
<input type="checkbox"/> Specie (Italiano)	<input type="text"/>
<input type="checkbox"/> Specie (Inglese)	<input type="text"/>
<input type="checkbox"/> Stato Osservazione	<input type="text" value="Non Approvato"/>
<input type="checkbox"/> Caratteristiche	<input type="text"/>
<input type="checkbox"/> Comune	<input type="text"/>
<input type="checkbox"/> Data Osservazione	<input type="text"/>
<input type="checkbox"/> Sta	<input type="text"/>
<input type="checkbox"/> Fonte	<input type="text"/>
<input type="checkbox"/> Habitat	<input type="text"/>
<input type="checkbox"/> Nazione	<input type="text"/>
<input type="checkbox"/> Note	<input type="text"/>
<input type="checkbox"/> Numero	<input type="text" value="0"/>
<input type="checkbox"/> Provincia	<input type="text"/>
<input type="checkbox"/> Regione	<input type="text"/>
<input type="checkbox"/> Rilevatore	<input type="text"/>
<input type="checkbox"/> Sesso	<input type="text" value="M"/>
<input type="checkbox"/> Zona	<input type="text"/>

**SELEZIONA I CAMPI PER L'ORDINAMENTO**

Ordina per	Ordinamento	Direzione
<input type="checkbox"/> Classe	<input type="text" value="0"/>	<input type="text" value="ASC"/>
<input type="checkbox"/> Famiglia	<input type="text" value="1"/>	<input type="text" value="ASC"/>
<input type="checkbox"/> Specie (Latino)	<input type="text" value="2"/>	<input type="text" value="ASC"/>

0.PDF - Foxit Reader - [0.PDF]  
File Edit View Comments Forms Tools Help  
Create your own PDF viewer

Elenco Osservazioni powered Easy Report

Nome Classe	Nome Famiglia	Specie (Latino)	Specie (Italiano)	Specie (Inglese)	Data Osservazione	Comune	Zona	Numero	Rilevatore	Fonte	Latitudine	Longitudine
Aves	Columbidae	Streptopelia turtur	Tortora	Eurasian Turtle Dove	02/08/2009	Matera	gravina di Matera	1	Giuseppe Nuovo		40.63545018 928846	16.63518905 6396484
Aves	Ardeidae	Egretta garzetta	Garzetta	Little Egret	28/02/2010	Zapponeta	San Floriano	4	Giuseppe Nuovo		41.43907496 836076	15.94388723 373413
Aves	Ardeidae	Ardea purpurea	Alone rosso	Purple Heron	17/04/1983	Vernole	le Cesine	2	Giuseppe Nuovo		40.35995291 0053025	18.33328485 4888916
Aves	Hirundinidae	Hirundo rustica	Rondine	Barn Swallow	04/04/2010	Cassano delle Murge	Masseria Ruotolo, Murgia Cassano	2	Giuseppe Nuovo		40.86346870 428414	16.78386926 651001
Aves	Hirundinidae	Hirundo rustica	Rondine	Barn Swallow	10/08/2010	Ugento	Bacini	30	Giuseppe Nuovo		39.88774316 172228	18.12056958 6752945

Ready | 1 / 167 | 83.6% | Size: [11.69 \* 8.26 in]

**Utilizza Bio Log per archiviare ed organizzare  
le tue osservazioni, è gratuito! Registrati ed  
entra in un gruppo.**

Se fai parte di una associazione, di un gruppo, di un ente e vuoi aprire un tuo gruppo chiedici di attivare un gruppo di prova; per un mese è gratuito.

Per contatti scrivere a

[aprile.salvatore@gmail.com](mailto:aprile.salvatore@gmail.com)

[giuseppe.nuovo@gmail.com](mailto:giuseppe.nuovo@gmail.com)

Tel. 3335852949 - 3282496553